P.X.O.M. (PLAN XERAL DE ORDENACION MUNICIPAL) DO CONCELLO DE CAMARIÑAS

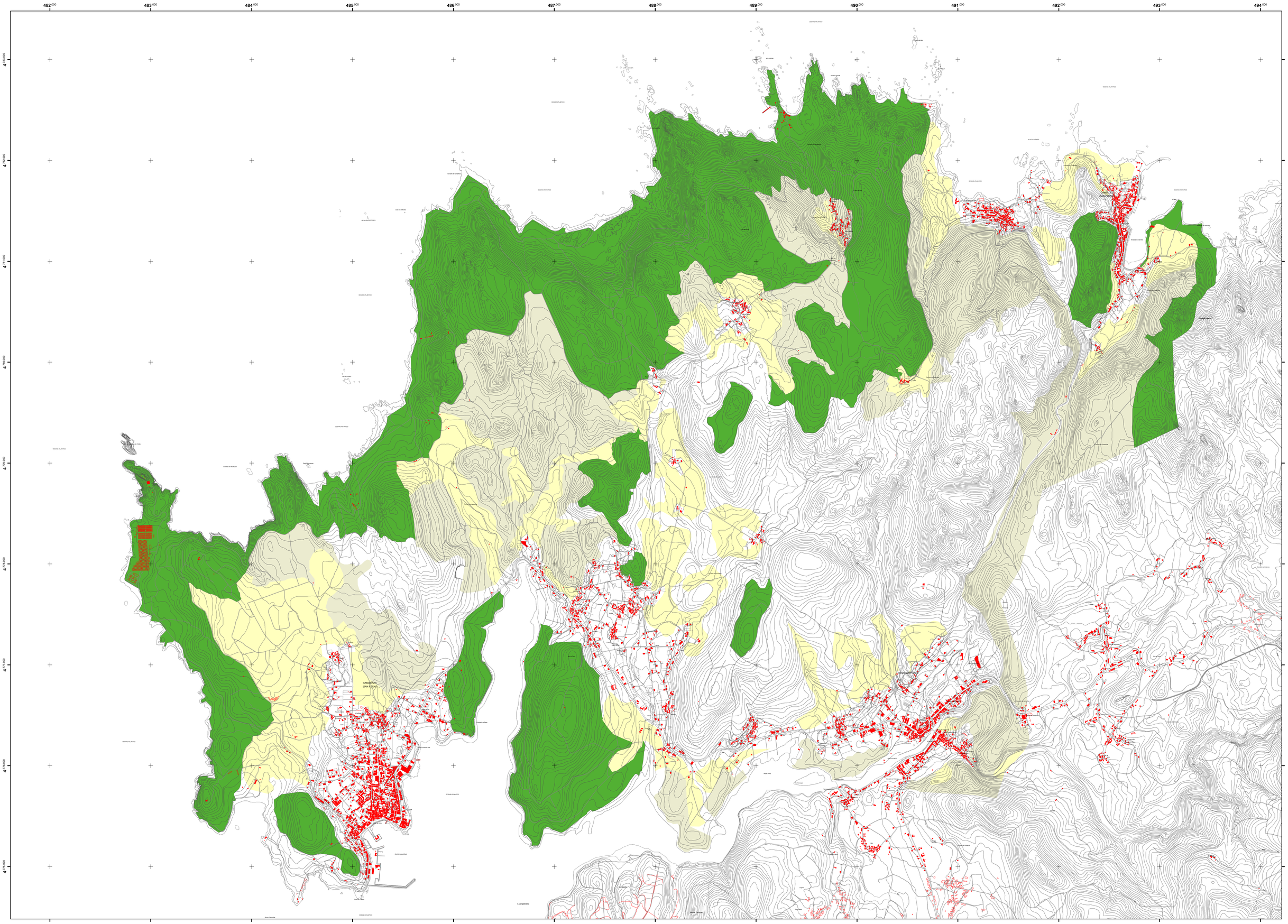

POTENCIALIDADE

- AGRARIA
- AMBIENTAL/PAISAXÍSTICA
- FORESTAL

consultora galega s.l
SAN MARTIÑO, 3-B. PONTEVEDRA

ASINADO:

Juan Carlos Portela Regodeseves
Arquitecto Colex. nº1422

PLANO Nº: SERIE I.1.6	PLAN XERAL DE ORDENACION MUNICIPAL CONCELLO DE CAMARIÑAS
FOLLA: Única	
ESCALA: 1:15.000	PLANO DE: POTENCIALIDADE DO SOLO
OUTUBRO 2012	FASE: PARA APROBACIÓN DEFINITIVA

N